TILPROAT

Maart 2020

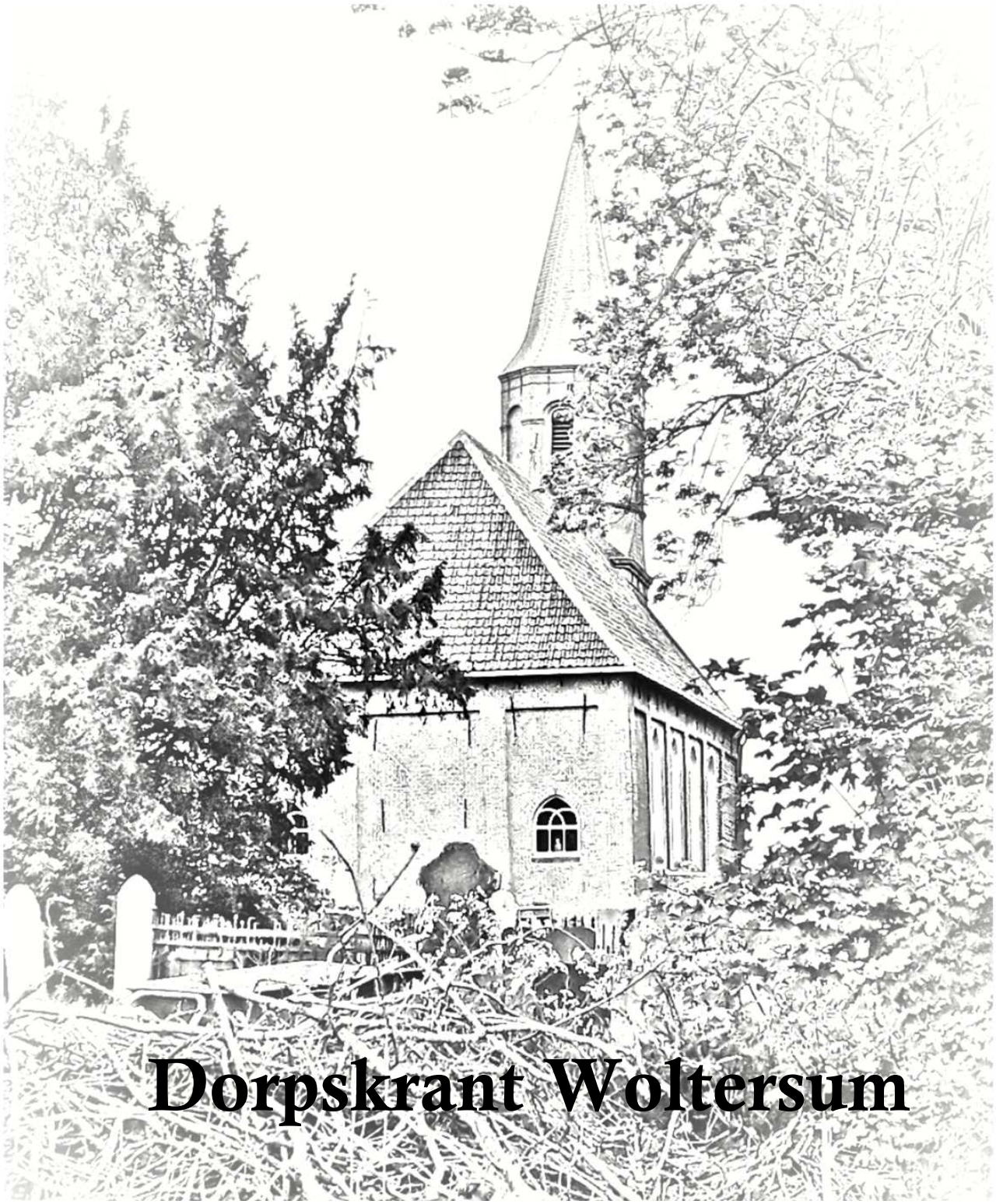

Dorpskrant Woltersum

TILPROAT AGENDA

Datum:	Wie?	Activiteit:	Locatie:	Tijdstip:
14-mrt	Cafe De Witte Brug	Amsterdams meezingfeest. Entree 5,00 p.p.	Cafe	21.30 uur
4-apr	OBS De Huifkar	Oud Papier	Dorp	11.00 uur
4-apr	Cafe De Witte Brug	Workshop salsa en stijldansen. Kosten 10,00 p.p. *nadien gezellige dansavond 70/80/90 muziek*	Cafe	19.00 uur
12-apr	Kloosterkerk	Paas vroeg dienst	Kerk	07.00 uur
12-apr	Cafe De Witte Brug	Flirtavond	Cafe	20.00 uur
18-apr	Tineke & Henny	Schuur/oprit Verkoop	Dorp	13.00 uur
9-mei	OBS De Huifkar	Oud Papier	Dorp	11.00 uur
30-mei	Cafe De Witte Brug	50 jaar Zanger Bob met div artiesten. 5,00 p.p.	Cafe	19.00 uur
13-jun	OBS De Huifkar	Oud Papier	Dorp	11.00 uur

Dit overzicht komt in iedere dorpskrant en wordt tevens actueel bijgewerkt op ***http://www.tilproat.nl/activiteit.htm*** Eventueel uitscheuren en op je prikbord hangen.

IEDEREEN DIE IETS ORGANISEERT, GEEFT HET DOOR!

e-mail: **tilproat@ziggo.nl** of op telefoonnummer: **06-30125624**

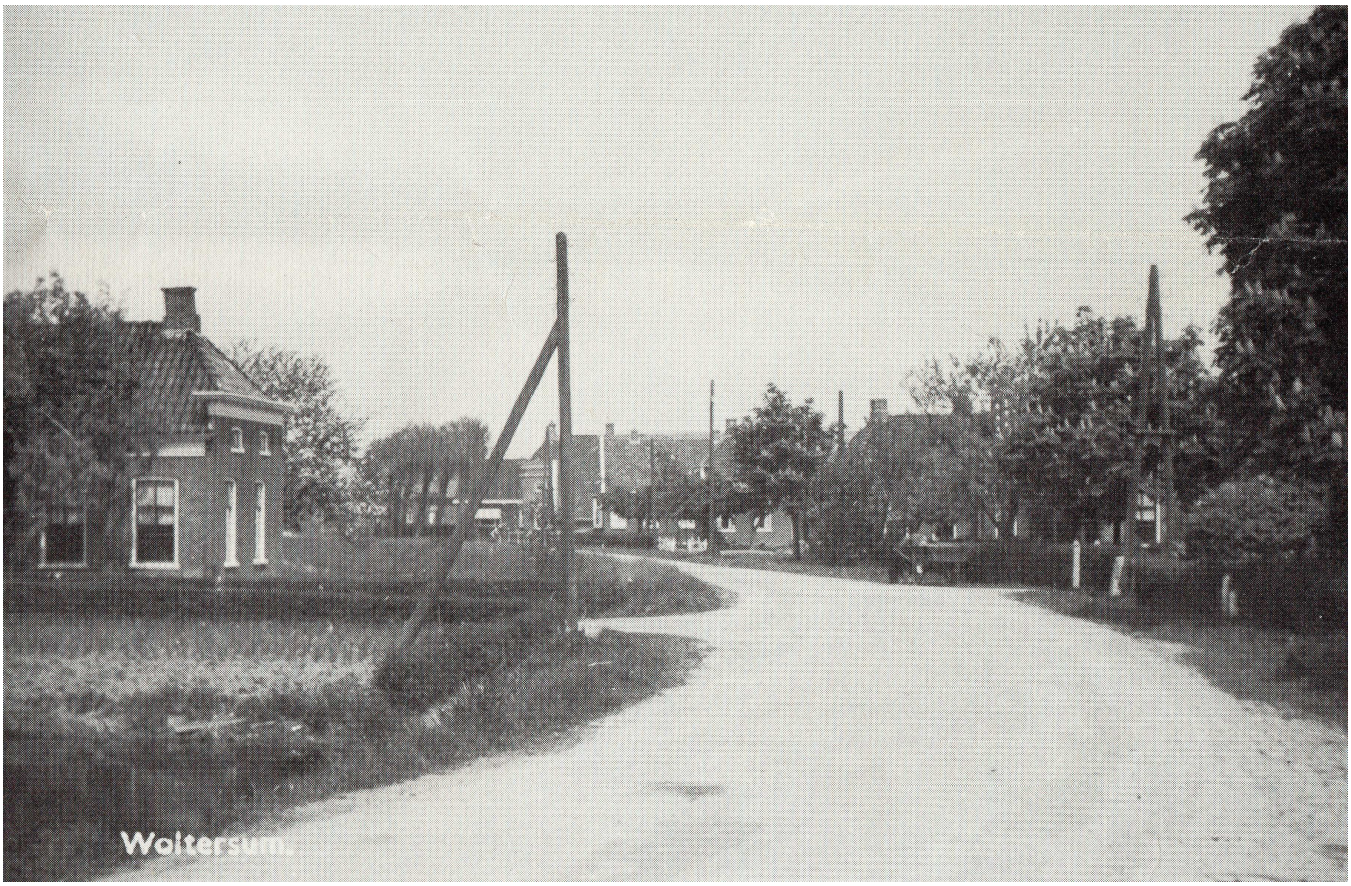

Uitgave: **Vereniging voor Dorpsbelangen Woltersum e.o**

Redactie: **Tineke Smit-Wekema**
Robert Smit
Anneke Wagenmakers
Jeannette Noordman
Maaike van der Werf

Bezorging: **Ina Blink-Bakker**
Woltersum **06-12371187**

Bezorging: **Lenneke Brik**
Buitengebied

Redactie -Adres: **Dobbestraat 10**
9795 PG Woltersum
06-30125624

Oplage : **210 stuks**
e-mail : **tilproat@ziggo.nl**
website : **www.tilproat.nl**

Ingezonden brieven en/of artikelen worden ongewijzigd geplaatst buiten de verantwoordelijkheid van de redactie en/of de uitgever. Indien de inhoud discriminerend of kwetsend is, wordt niet tot plaatsing overgegaan. Aan de genoemde datums en tijden in de Tilproat (dorpskrant Woltersum) kunnen geen rechten worden ontleend. Alle informatie in de Tilproat is onder voorbehoud van druk-, type en zetfouten.

kopijsluiting:

Vrijdag
05 Juni 2020

Moi lu,

Daar zit ik dan op de vrijdagmorgen in mijn truck de laatste dingen klaar te maken voor deze nieuwe Tilproat. Een storing in de fabriek waar ik moet lossen maakt het dat ik om 8.00 uur al krijg te horen dat ik een wachttijd heb van 4 uur!!! Ok, laptop aan en ik mooi bezig met deze nieuwste Tilproat. Zoals de Tilproat er nu uitziet, gaat het weer mooi. Een beetje opmaak veranderen links en rechts en voila weer een pagina klaar. Het nieuwe jaar is al weer volop aan de gang, helaas voor de ijsbaan vereniging hebben we wederom een teleurstelling ivm de slechte winter, of kunnen we het beter herfst blijven noemen met dit natte weer? Boudewijn heeft zijn best gedaan om 4 pagina's te vullen over de Hap en Stap in Woltersum. De Garage sale heeft al 32 aanmeldingen, verspreid door het dorp, dus dat ziet er goed en veelbelovend uit voor de organisatie. De molenaars van Woltersum zijn weer in de pen geklommen met een goed verhaal en we zijn deze keer overspoeld met diverse mooie foto's van uiteen lopende onderwerpen, maar deze kunnen we helaas niet allemaal plaatsen. Misschien dat we in de toekomst hier een plekje voor kunnen maken op www.tilproat.nl

Robert Smit.

IEDERE DINSDAGMIDDAG OP DE MARKT IN TEN BOER

VAN DE BESTUURSTAFEL,

Wegens ziekte van Lenneke en de omstandigheden van dorpsbelangen schrijf ik deze keer even een berichtje van de bestuurstafel in de'"Tilproat".

Volgens mij is het broodnodig dat we versterking krijgen en dat geld niet alleen voor onze huizen maar ook voor de "Vereniging voor Dorpsbelangen". Als dit nog een stabiele factor moet blijven voor de belangen van het dorp zal er een stevige versterking moeten komen. Aangezien er veel op ons bord komt door alle overleggen van allerlei dorpstafels, dorpsvernieuwingen, versterking, bijeenkomsten, gifput bijeenkomsten en weet ik wat al niet meer, is er dringend versterking nodig om "Dorpsbelangen" nog gestalte te geven.

We zijn nu nog met drie leden om de kar te trekken , en dat is zeker niet voldoende dus, er moet hulp komen hoe dan ook anders gaan we ter ziele. Bij deze de uitnodiging om je aan te melden.

Dit gezegd hebbende heeft "Happen en Stappen op 25 januari jl. wel het nodige opgeleverd. Er is een hoop informatie verstrekt en daar kan een ieder uit halen wat men wil. Een proefritje in een eventuele DEELAUTO is door een aantal mensen met plezier uitgeprobeerd. Het was een vruchtbare informatie middag met veel ideeën die binnenkort vorm zullen krijgen. Op 17 januari jl. hebben we uitleg gehad w.b.t. de aankomende perikelen rond de gifput. De uitleg hier over was zeer verhelderend en is goed uiteen gezet door Jeroen Visser. Binnenkort volgt er weer een informatie middag voor alle dorpsbewoners waar het verdere verloop wordt besproken en uitgelegd, zodat alle belangstellenden antwoord op hun vragen kunnen krijgen. Datum en verdere details volgen.

Kortom , goed of kwaadschiks, er zal een hoop veranderen in het dorp. Of het nu om de school gaat of over de sloop Dobbestraat of de bouw van nieuwe huizen waar dan ook, ontruimen van de gifput, het gaat gebeuren of we het nu leuk vinden of niet. In de volgende Tilproat wellicht meer hierover.

Tot een volgende keer.

Anneke Wagenmakers.

IEDERE DINSDAGMIDDAG OP DE MARKT IN TEN BOER

TON EN JANNA
LIETMEIJER

voor al uw

Jongens- en meisjes-ondergoed
Heren- en dames-ondergoed

(ook halfwol en thermo ondergoed)

Sokken
Kniekousen
Panty ' s in diverse soorten

Telefoon
** 0594 - 517417 **

Ard Barkhof

MOLENWEG 4
RODEN
050-5012485

Wenskaarten
Hobbyartikelen
Stofzuigerzakken
Huishoudelijke art.
Schoenpoets en veters

UW HUISHOUDZAAK OP DE MARKT

GROOT ASSORTIMENT

- **VERSE KIP PRODUCTEN**
- **WARME KIP VAN HET SPIT**

POSTHUMUS
waar de klant haantje de voorste is

EERSTE GRONINGER POELIERSBEDRIJF
SINDS 1935

TEL. 050-3130371

IEDERE DINSDAGMIDDAG OP DE MARKT IN TEN BOER

JEREUS

handel in

emmers,
kuipen,
regentonnen,
werkkleding
werkschoenen,
klompen,
laarzen
en wandelschoenen

JEROEN HAAN
MEENTEWEG 108
9626 BK SCHILDWOLDE

Mobiel: 06 23 99 17 86

Email: g.j.haan@hetnet.nl

VOORDEEL & COOP

Tegen inlevering van deze **KORTINGSBON** bij **COOP FRITS & NATASJA in Ten Boer** een roomboter appeltaartje voor **€ 2.49**

KORTINGSBON

Geldig in de maand van uitgifte van de Tilproat.

Vers uit eigen oven

9882 9446

Coop roomboter appeltaart
per stuk
ca. 5/ 6 personen

2.49

Coop Ten Boer
Frits en Natasja Alma
Koopmansplein 10

OP & TOP coop

Q8 **Tankstation Kuiper**

Stadsweg 75 Ten Boer tel.: 050 - 3021000

Geopend van 7.30 tot 20.00 uur.

24 uurs service

Alle betaalpassen worden geaccepteerd

APK keuringen
en reparaties
06-21496690
Autoverkoop.
Aanhanger Verhuur

OUD en NIEUW 2019/2020

foto boven Maaike van der Werf: **Het oudjaar uitslingeren in en bij de Molen "FRAM" van Woltersum**

foto onder Robert Smit: **Carbid schieten bij de fam. Lalkens in Woltersum**

OUD en NIEUW 2019/2020

***foto's onder en boven Lilian Sparreboom*: Oud en nieuw viering in Woltersum bij de brander van Ko**

Salon Liface

(medisch) Pedicure
Schoonheidsspecialiste

Rijksweg 91
9791AB Ten Boer
06-14699352
www.liface.nl

haarstudiosolitaire.nl

haarstudio
solitaire
Ten Boer

Boek nu online uw afspraak: www.haarstudiosolitaire.nl

Peter & Zuzan Schoonbergen
Wigboldstraat 6 - 9791 CR Ten Boer
Telefoon (050) 302 21 51
e-mail: uwkapper@planet.nl

STUDIO 302

Dames & Herenkapper
zonder afspraak!

MAANDAG GESLOTEN
DINSDAG T/M VRIJDAG:
09.00 - 12.00 UUR
13.00 - 18.00 uur
ZATERDAG:
08.30 - 12.00 UUR
12.30 - 16.00 uur

Lindenstraat 1 - Ten Boer

de Vakman
WIERSEMA
Voor prof en doe-het-zelver
Nijverheidsweg 2 - 9791 DA Ten Boer - T (050) 3021023
info@devakmantenboer.nl

Om ons even voor te stellen:

Wij zijn een groep gecertificeerde bouwvakkers die de handen inéén hebben geslagen om een compleet plaatje voor de klant te creëren.

Men kan ons inhuren voor bijna iedere klus dat iets te maken heeft met de bouwsector.

MAW: van (FUN) – dering tot aan het (DAK)

De meewerkende aangesloten bedrijven zijn:

- Frederick Glaude---------- F.G. Schilderwerken
- Angelo Koops---------- Transparant Nrd. Voegwerk
- Brian Kroes---------- Stukadoor
- Eddy Clements---------- Dak techniek / All round
- Benny Ewolds---------- Bouwservice / All round
- Allan Woltjer---------- Installatiewerk/ gas, water, licht
- Leo van Dijken----------Straatwerk en riolering
- Frans Bakker---------- Bouwkundig ingenieur
- Kelly mosselman----------MJK Interieur/ interieur, binnenhuisarchitectuur
- Cliff Mosselman----------Klus en Voegbedrijf MoWi
- Dad/Son kozijnen ---------- Kunststofkozijnen, medio 2020

U ziet dat wij van bijna alle markten thuis zijn om u te kunnen helpen met uw bouwplannen. Of het nu gaat om een badkamer, straatwerk, glas HR++ of gewoon een bouwhulp met sterke armen. Tevens zijn wij ook gespecialiseerd in **aardbevingsschade herstel**.

U kunt ons bereiken op een centraal nummer:
Mobiel: 06- 33044616
E-mail: cliff1@kpnplanet.nl

(advertentie)

schuur/garage/oprit verkoop in Woltersum.

Op zaterdag in 18 april 2020

gaan wij een schuur/garage/oprit verkoop houden in Woltersum vanaf 13.00 uur tot 17.00 uur.

Wat is er eigenlijk zo leuk aan een zo een verkoop? Nou, spulletjes verkopen en andere mensen blij maken. Het vinden naar iets waar je allang naar op zoek bent. Maar ook stekjes uit de tuin, de lente is dan volop bezig. Of een lekker hapje bv: broodjes, zelfgemaakte cakejes of een drankje. Ook word het beschikbaar stellen van uw toilet op prijs gesteld. Voor de kinderen is het natuurlijk hartstikke leuk om een zakcentje te verdienen. Misschien wel met een muziekinstrument.
Dus wij zeggen: Laat uw fantasie de vrije loop.

Via gekleurde ballonen willen wij als inwoners van Woltersum aangeven dat we meedoen met de verkoop. De lijst met verkooppunten word bekend gemaakt in deze Tilproat***. Bent u vergeten u op te geven, dan kan dit nog tot 4 april bij Henny Blink of Tineke Smit. 06 30125624 een briefje in de bus mag ook.***
Na 4 april komen we bij u langs met eventuele toelichting en de ballon. Mocht u toch zeggen: ik weet pas of ik meedoe op de 18de april zelf, stuur dan wel even een berichtje naar ons toe.

Voor de mensen buiten het dorp, ook jullie zijn van harte welkom. Wel zelf even voor een plaatsje zorgen bij familie of vrienden. Ook kunt u zich aanmelden bij ons voor een sta plek op het parkeerterrein bij Café de Witte Brug.
Dus geef u nog op!!

Dus we hopen op nog veel meer aanmeldingen en natuurlijk mooi weer.

Voorlopige adressenlijst van de deelnemers

GARAGE SALE 18 APRIL 2020 Woltersum.

Dobbestraat 04.	**Hoofdweg 1.**
Dobbestraat 07.	**Hoofdweg 5.**
Dobbestraat 08.	**Hoofdweg 6.**
Dobbestraat 10.	**Hoofdweg 8.**
Dobbestraat 12.	**Hoofdweg 17.**
Dobbestraat 13.	**Hoofdweg 21.**
Dobbestraat 14.	
Dobbestraat 29.	**Bijbelgang 6.**
Kollerijweg 6.	**Kerkpad 1.**
Kollerijweg 9.	**Kerkpad 5.**
Kollerijweg 13.	**Kerkpad 7.**
Kollerijweg 14.	**Kerkpad 8.**
Kollerijweg 26.	
Kollerijweg 42.	**K. de Boerweg 19.**
Kollerijweg 44.	**K. de Boerweg 24.**
Kollerijweg 68.	**K. de Boerweg 28.**
	K. de Boerweg 34.
Bouwerschapsweg 39.	

(Deze adressenlijst is tot stand gekomen door opgave van de verkopers in Woltersum en zorgvuldig samengesteld door de organisatie. Ziet u een fout of onvolledigheid geeft u dit dan zo spoedig mogelijk door aan de organisatie)

Bent u vergeten u op te geven, dan kan dit nog tot 4 april bij Henny Blink of Tineke Smit. 06 30125624 een briefje in de bus mag ook.

Vishandel v/d Veen

C.F.van Sytzamastraat 3, 9951 AK Winsum

Tel. 0595-441750 - Mob. 06-50693082

Op vrijdag op het Koopmansplein

Bij ons dagelijks te verkrijgen:

VERSE EIEREN

van Freilandhennen

Dat zijn kippen die ook buiten kunnen scharrelen

Het geeft net iets meer aan het ei

Tevens op afspraak thuis bezorgd of op te halen bij ons stalletje

Fam.W.Lalkens
Eemskanaal nz 4 9795 TB Woltersum
tel: 050-3022028

Loonbedrijf Van der Laan

- **Cultuurtechnische werken**
- **Grondverzet**
- **Agrarisch loonwerk**

Eemskanaal zz 8, 9625 TK Overschild
tel: (050) 3021215 of 06-51122231
e-mail: info@loonbedrijfvanderlaan.nl
internet: www.loonbedrijfvanderlaan.nl

Buon Apettito & graag tot ziens!

Woensdag t/m maandag geopend van 12.00 tot 22.00 uur

bezorgen tot 21.00 uur

Tel: 050 - 8513811
Tel: 050 - 8515311

Bel uw bestelling door en voorkom wachttijden

Burg. Triezenbergstraat 35 A
9791 CB Ten Boer

www.pizzerialasantamaria.nl

Wij bezorgen in Ten Boer, Woltersum, Ten Post, Bedum, Huizinge, Loppersum, Stedum, Onderdendam, Garrelsweer, Wirdum, Leermens, Noorddijk, Thesinge, St. Annen, Lellens, Dijkshorn, Winneweer, Garmerwolde, Leeuwenborg, Eenum en Overschild. Wij bezorgen in overleg ook in andere plaatsen.

Bezorgkosten:
- bij bestelling vanaf €15,00 berekenen wij geen bezorgkosten.
- bij bedragen lager dan €15,00 berekenen wij €2,00 bezorgkosten.
- in Ten Boer bezorgen wij gratis vanaf €10,00

Tegel voor een plant.

Zaterdag 21 september was er de actie 'tegel voor een plant' bij de molen. Het was lekker weer en zo'n 30 dorpsgenoten hebben een steen gebracht. Er was koffie, thee, er werden knijpertjes gebakken, de molen was open en het werd al snel een gezellige boel. Het plantendeel was door onze dorpstuinman Theo geregeld: rode, witte en roze rozen, anemonen en strokrooszaad. De overgebleven planten zijn her en der in het dorp gepland en de stenen? Daar zoek ik nog een bestemming voor.

Leuk dat zoveel dorpsgenoten meededen en ik ben nog aan het nadenken over een vervolg. Ideeën zijn altijd welkom.

Maaike van der Werf.

Beste Dorpsbewoners,

De eerste maanden van dit jaar, hebben voor het Dagelijks Bestuur, in het teken gestaan van het accommodatiebeleid van de Gemeente Groningen. Onder het accommodatie-beleid verstaat men het beleid ten aanzien van wijk-gebouwen en dorpshuizen. En dan gaat het er met name om hoeveel ondersteuning (vooral financieel) de dorps-huizen krijgen en wat de voorwaarden daar voor zijn. Eind dit jaar moet er een voorstel bij de gemeenteraad liggen waarin het nieuwe accommodatiebeleid van de Gemeente is vastgelegd. Dit is nog een hele klus, want het beleid van de voormalige gemeentes Haren, Groningen en Ten Boer, is nogal verschillend. Haren en Groningen gaven bijvoorbeeld veel meer subsidie.

We zijn al heel wat uren kwijt geweest aan vergaderingen met wethouders, raadsleden en onze collega dorpshuisbesturen van de gemeente Ten Boer. En het einde hiervan is nog niet in zicht. Daarnaast hebben Sien en Klaske, op verzoek van de Vereniging Groninger Dorpen, ook nog een presentatie in het Dorpshuis gegeven voor een 11-tal andere dorpshuisbesturen die bezig zijn of gaan met versterking. Het verslag hiervan is door de Vereniging Groninger Dorpen ook naar het ministerie van Binnenlandse Zaken gestuurd.

Vanaf deze plaats willen we er ook nogmaals op wijzen dat in het Dorpshuis **geen alcohol mag worden geschonken aan jongeren onder de 18 jaar.** Er staan flinke boetes als dat wel gebeurd. En van andere dorpshuizen hebben we gehoord dat er tegenwoordig veel op wordt gecontroleerd!!

En zoals altijd eindigen wij onze berichtgeving met de volgende steeds dringender oproep: We zijn nog steeds op zoek naar een secretaris voor het bestuur. Je kunt je daar voor aanmelden bij Sien of Klaske.

Groet, Dagelijks Bestuur Stichting Dorpshuis Woltersum

CAFÉ DE WITTE BRUG

HET GEZELLIGSTE CAFÉ BOVEN GRONINGEN

HOOFDWEG 2 9795PR WOLTERSUM
TEL. 050-302 4515 / 06-23691067

Famoda
Fashion & Jeans
Betaalbare mode
voor het hele gezin

Koopmansplein 17
Ten Boer
050 - 3022290

Hogestraat 13
Loppersum
0596 - 573080

Tevens het inleveradres voor kleding stomen en schoenreparaties!

Droge Worst
Ambachtelijke Maaltijden
Barbecue & Grillspecialiteiten
Gourmet & Fondueschalen

Ambachtelijke
Slagerij
't Koopmanshoekje
kwaliteit van de vakman

koopmansplein 16
9791 MA Ten Boer
tel:050-3023700

Ten Boer
(050) 3022995
Bob
tweewielershop

Dealer van :
Sparta (ION)
Gazelle
Loekie
R.I.H.

Verkoop van nieuwe en gebruikte fietsen

Wij doen alle reparaties

Bob Tweewielershop
Koopmansplein 18 9791 MA Ten Boer
www.bobtweewielershop.nl

De Service is Top bij Bob

Over stainmeel

Heubultjebuursters keken der vanop, dou bie toencentrum Job Ketoen twij joekels van zeekonteners ploatst werden. Zol Job falliet wezen of lichtde d ain noa leste middenstander de hakken en vertrok e noar elders? Maanske Lammers van t Bokkkeblad wer t wee om t haart. Kostde hom dat zien ainegste vaste avveteerder?

Dou telefoon rinkelde en Job zuk meldde, dochde Maans:,, Doar heije t gesmiet in de gloazen al." Mor het glas bleef hail. Job wol n pagina grote avvetensie ploatsen ,dat was aander tebak,, Hest achterblad nog vrij?" vruig de toenman. Nou het Maans mainstied ruumte zat en as e nait zo'n dikke doem haar, kwam t Bokkeblad nooit vol.,, Ik kom vot even bie die laangs Job, ik zit hier toch mor oet mien neus te vreten. Schikt het? Boetendes bin k strontnijsgiereg noar dij zeekonteners bie die op t haim."

Dou hai bie Job aan toavel schoof vertelde dij, dat de konteners tot nok tou vol zaten mit stainmeel. ,,Stainmeel is wereldwied n wondermis tegen stikstof- en CO2 perblemen. En doaraan wil k geern mien stainmeeltje biedroagen. Vanwege mien disleksie mostoe n avvetensie opstellen en wel zo, dat doar gain Heubultjebuurster omhin ken. Stainmeel mokt heur verzoerde bodem weer gezond. Gewazzen worden groter. Praaien steveg as honkbalknuppels, aalbeerns groot as golfbalen, siepels koegelrond en keihaard. Kenst der mit bowlen. En wat n opbrengst! Akkers kennen veul klainer. Komt ruumte veur d olderwetse netuur. Insekten komen weerom, doar achteraan de vogels en…"

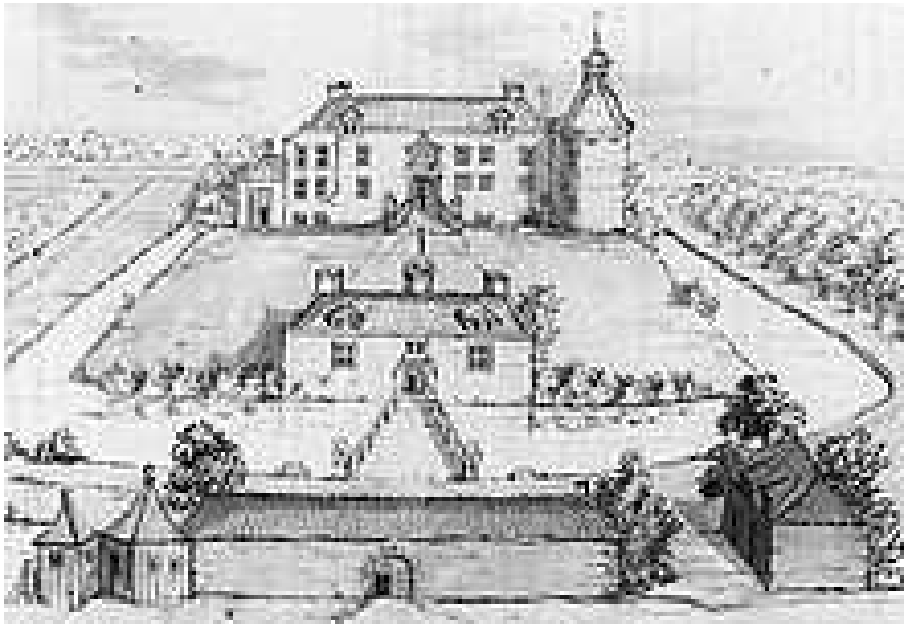

,,Ho even Job de wereld is nait roazend mokt, ik ken der glad nait tegen stenoën." n Menuut loater mog Job oetleggen, dat der weer mineroalen in

d aarmoudege grond kwamen.,, Mineroalen, goud veur ale Heubultjebuursters, ze waarken tegen hoge blouddruk, prostoat-klachten, hoaroetval, depressies, verbetern haartspieren, denkvermogen en aal zuks meer. ,, Dat is den dudelk," zuchtde Maans,,, mor wat is d invloud van dat stainmeel op stikstof en CO2?" ,,Stainmeel legt stikstof en CO2 aan

banden. In Broabant streuen ze dat spul al n poar joar mit helikopters oet boven wegkwienende bozzen, mor hier in Heubultjeburen heb ik de primeur."

Maanske Lammers schatde in, dat e waitenschop genog haar veur de haile achterpagina van zien blad.,, Mor Job,nou wait ik nog nait, wat dat stainmeel aignlieks is." ,, n Moand leden," legde Job Ketoen oet,,, hest op tv zain kend, dat der in Maleisië n vulkoan-oetbroak was. d Inwoonders van Sevilla mozzen deur loagen stof ploetern. Dat stof was niks aans as stainmeel. O joa, wat ik nou zeg, mout nait in kraant. Ikzulf road mien klandizie wel aan, dat ze bie t streuen van stainmeel n mondkapke opdoun. Aans komt t in de longen terechte en doar ken men gain aalbeerns verbaauwen."

Dou Mans zuk, thoeskomen, aan de waarktoavel zetde om d opdracht oet te waarken, zee e ginnegappend tegen Yvonne, dij hom n kop zwaarde kovvie veurzetde:,, Dit wordt n unieke avvetensie wicht, mor ik leuf nait dat Job Ketoen ooit golft, honkbalt of bowlt en bie mien waiten ligt Sevilla in Spanje. Mor as de geneeskracht van dij wondermis woar is, lopt dokter van der Meulen binnenkört in de WW."

Luuk Houwing.

Ook voor uw hypotheek staan wij voor u klaar

beksgroep

Beks Groep
Burg. Triezenbergstr 30
9791 CC TEN BOER
T (050) 302 21 91
E info@beksgroep.nl
I www.beksgroep.nl

Wij zijn uw bank. RegioBank
Zelfstandig Adviseur

Onderhoud, verbouw, renovatie,
nieuwbouw en alle materialen
voor de doe-het-zelver

H. Pot bouwbedrijf
(verbouwen) met overleg

Hoofdweg 23
9795 PA Woltersum
(050) 302 15 55
www.bouwbedrijfpot.nl

Wie
Wat
Waar

Pand 81
eten & drinken

Rijksweg 81 - 9791 AB Ten Boer
T 050 3021402
www.pand81.nl

Smakelijk aanbevolen

Dat de FRAM een houtzaagmolen is, is bekend…..

Toch is het zagen van hout met een molen een betrekkelijk nieuwe uitvinding in de molenwereld. In 1597 kreeg Cornelis Corneliszoon van Uitgeest een patent op het gebruik van een krukas in een molen waardoor het gemechaniseerd zagen van hout mogelijk werd. Ik wilde het nu niet over de techniek zelf hebben maar over de gevolgen.

Het zagen van stammen met een molen was een van de eerste vormen van automatisering. Voor die tijd werden stammen door mensen gezaagd. De stam lag op een steling en boven een onder stond een man aan een trekzaag te trekken, in weer en wind buiten.

(Een (drive)dog is het engelse woord voor het handvat aan de zaag de underdog is dus de man onder de stam die het zaagsel over zich heen krijgt) Een snee tegelijk, een span zagen was te zwaar om met de hand te zagen. Dit was arbeids-intensief en lichamelijk ook nog zwaar. Er waren dus veel houtzagers nodig om een redelijke productie te halen. Je zou kunnen zeggen dat het gebruik van hout in de economie begrensd werd door het aantal zagers. Veel producten uit die tijd waren bijvoor-beeld maar aan een kant gezaagd, de onderkant van een (goedkope voor arme mensen) tafel of krukje was gewoon nog ruw.

Met de uitvinding van de zaagmolen werd het mogelijk om veel meer hout te zagen dan voor die tijd. De gevolgen waren enorm, natuurlijk voor de zagers die werkeloos werden, er waren protesten en acties (stakingen, sabotage, het weigeren om houtvlotten naar de molens te brengen). Toch bleek dat al die handzagers vrij snel weer aan het werk konden als zager op de nieuw gebouwde molens, onder veel betere werkomstandigheden en vaak ook tegen een hoger loon omdat de productie per man hoger was. Want de houtzaag-molens kwamen snel op, mede doordat houtzaagmolens de materialen produceerden waarvan nieuwe molens gemaakt konden worden. Daarnaast was ook natuurlijk de scheepsbouw een grote afnemer, de VOC is door houtzaagmolens bij elkaar gezaagd. Meer molens betekende ook dat er meer meel gemaakt kon worden om meer mensen te voeden, waardoor een grotere bevolkingsdichtheid mogelijk werd.

Poldermolens maakten grote stukken land droog en veilig om te bewonen. Andere molens zoals oliemolens konden meer brandstof maken voor verlichting waardoor er ook langer gewerkt kon worden. (pas toen er meer schepen waren konden we walvisvet gebruiken voor verlichting en nog weer later peteroleum) Al deze ontwikkelingen vormden de basis van de de economische groei die de Gouden Eeuw genoemd wordt.

Je kunt rustig stellen dat houtzaagmolens de gouden eeuw hebben mogelijk gemaakt.
Pas met de uitvinding van de stoom machine eind 18e eeuw kwam er weer zo'n boost.
Grappig is dat ook hier de krukas weer voor nodig was.
Als altijd de uitnodiging om eens te komen kijken op zaterdagmiddag.

De molenaars van de FRAM

Hallo allemaal,

Via het project Groen Licht worden er fietsclinics aangeboden om het fietsen veiliger te maken.

De clinic richt zich op 65 +, verkeersveiligheid en gebruik van de elektrische fiets.

Het lijkt me leuk om in samenwerking met deze organisatie een clinic aan te bieden in Woltersum.

Afgelopen jaren heeft er al een clinic plaatsgevonden in Ten Boer, Garmerwolde en Ten Post.

Dit jaar dacht ik aan Thesinge en Woltersum. Het duurt een dagdeel, waarin een stukje theorie en bewustwording aangeboden wordt, met aansluitend een fietstochtje vanuit Woltersum.

Er zijn geen kosten aan verbonden voor de deelnemers.

Als er belangstelling is dan kan ik een datum gaan vastleggen met de fietsdocenten. Ik dacht zelf aan dinsdagochtend: 21 april of 19 mei. Deze data heb ik als voorstel aan de fietsdocenten alvast gemaild.

Meer info vind u in de onderstaande link.

https://www.rtvnoord.nl/nieuws/191038/Groen-Licht-voor-Groningen-zet-in-op-een-veiliger-verkeer

Met sportieve groet,

Gerkina Doze

auping
desso
Dunlopillo®
MATRASSEN - LATTENBODEMS - KUSSENS
irisette®
Luxaflex®
de Ploeg
Texeler
VELUX®
QUICK·STEP®
FLOOR
SLAAPKOMPAS
WOONSFEER

Voor de complete woning-inrichting zit u bij ons op de eerste rang

SLAGTER
WONINGINRICHTING - MEUBELMAKERIJ
Stadsweg 63 - 9791 KB Ten Boer Tel.: 050 - 3021383

Knotten van de wilgen bij de molen.

Met 5 dorpsgenoten zijn in januari de wilgen bij de molen weer geknot.
Dit was een flinke klus. Een aantal andere dorpsgenoten hebben meegeholpen met het sjouwen met het hout.

Ook was er een gezellige pauze tussendoor met appeltaart van Biche. Dit ging er bij de harde werkers wel in.

Maake van der Werf.

Uitstapje jeugd Woltersum naar de wedstrijd FC Groningen-Vitesse.

Zaterdag 8 febr. zijn we met een bus vol jongeren en een aantal ouders vertrokken naar de Euroborg in Groningen.

WIJ Ten Boer had een 50 tal kaarten weten te bemachtigen en de bestemming voor de jeugd van Woltersum was daarmee snel een feit. Eind vorig jaar hebben we voor de jeugd van Woltersum vanuit de dorpsvernieuwing een pizza-avond georganiseerd. Hierin kwam naar voren dat er weinig activiteiten voor de jeugd van Woltersum georganiseerd worden en dus leek mij dit een uitgelezen kans.

Mede dankzij de hulp van de voorzitter van de voetbalclub werden er veel namen verzameld van jongeren die interesse hadden in dit uitstapje. Door ook de appgroepen van de verschillende thematafels in te zetten hadden we de bus binnen no time vol.

Om half zes stond de bus klaar om ons te vervoeren naar het stadion, voelde voor mij als een schoolreisje. En ook best spannend als je nog nooit in het stadion bent geweest, dit was voor een groot aantal jeugdigen zo. De chauffeur mocht ons vlakbij het stadion afzetten en zo gingen we als groep verder richting het vak. Na wat gepuzzel en een stoelendans hebben we onze plek ingenomen en de spandoeken uitgerold.

In de eerste helft werd er via een penalty gescoord door FC en konden we volop juichen, jeetje wat een sfeertje in dat grote stadion. Een aantal ouders keken af en toe naar de Z-side tribune en vroegen zich af of we daar ook een keertje tussen konden zitten. De sfeer en de zangkoren vanaf die tribune werden als erg gezellig ervaren.

In de rust was er tijd voor een plaspauze en evt. een drankje of iets lekkers. De tweede helft werd door de kenners als saai ervaren en het leverde dan ook geen juichmomenten meer op. Na wat blessuretijd (er waren toch wel veel voetballers die een tijdje op de veld bleven liggen) werd het eindsignaal gegeven en konden wij met 1-0 winst terugkeren naar Woltersum.

Conclusie in de bus terug was dat het een gaaf uitje was. Ik ontving geluiden van een aantal vrouwen dat een aantal vaders ook maar op voetbal moesten omdat voetballen wel hele mooie benen oplevert. Ik verwacht dus dat de voetbalclub binnenkort een aantal nieuwe leden kan bijschrijven

Ik kijk terug op een geslaagd uitje, mooie verbinding met elkaar en zeker voor herhaling vatbaar!

Groet, Melanie Postma

Dorpscoach/opbouwwerker Ten Boer

Jos Meijer Haarden

Kachels - Rookkanalen - Schoorsteenvegen

H Westerstraat 17 Ten Boer

050 850 6818

info@josmeijerhaarden.nl
www.josmeijerhaarden.nl

eetcafé/cafetaria

De Buren

www.deburentenboer.nl
Gaykingastraat 32, 9791 CH Ten Boer
Telefoonnr.: 050 3021488 - E-mail: info@deburentenboer.nl

Volle kerk Woltersum beleeft zoektocht burn-out met Bram Bakker

Psychiater Bram Bakker heeft zondag met zijn theatercollege Opgebrand een tjokvolle kerk in Woltersum weten te boeien.

De bezoekers genoten van zijn betoog over burn-out, dat door velen als erg grappig én leerzaam werd ervaren. Een groot aantal mensen kwam er ook achter - sommigen met een zucht van verlichting - dat ze niet voldoen aan de criteria om met een burn-out geconfronteerd te worden.

Bakker zag in zijn praktijk honderden patiënten, die niet verder konden met het leven dat ze gewend waren te leiden. Maar om nu te zeggen dat hij een betrouwbare diagnose in de aanbieding had… Burn-out heeft onder meer te maken met stress, overbelasting en onvoldoende rust. Tevens met slechte relaties of verkeerde eetgewoonten. Wat is echter het verschil met een depressie, een angststoornis of een hoog sensitieve persoonlijkheid? Het kwam allemaal aan de orde.

Bakker had ook nog een leuke tip in de aanbieding: gedraag je wat meer als je huisdier. Die zijn maar zo'n zeven à acht uur per dag echt actief en besteden de rest van de tijd aan het rusten en slapen.

(bron noorderkrant, 20 januari 2020.)

OTO MOTO
Reparatie & onderhoud aan alle merken motoren
Reparatie & onderhoud aan alle merken auto's & APK
Verkoop gebruikte motoren
Winterstalling voor motoren
Wasstraat & wasbox
Verkoop motorkleding
Handelsweg 12
9791 DG Ten Boer
www.otomoto.nl

HANS SLAGER RIJSCHOOL

DE KORTSTE WEG
NAAR UW RIJBEWIJS!

Ommelanderstraat 47
9791 LH
Ten Boer

050-3022996
06-51893378
hansslagerrijschool@hetnet.nl

www.hansslagerrijschool.nl

UITNODIGING

GESPREK OVER DE VERSTERKINGSOPERATIE

Wanneer?
Donderdag 12 maart

Hoe laat?
20.00 – 22.00 uur (inloop 19.45 uur)

Waar?
In de kerk 'De Levensbron'
Vijverweide 26, Ten Boer

De gemeenteraad van Groningen nodigt u uit voor een gesprek over de versterkingsoperatie.

De gemeenteraad wil graag met inwoners in gesprek over de versterking van woningen. De raad nodigt de inwoners van de dorpen van de voormalige gemeente Ten Boer uit voor een bijeenkomst op 12 maart in Ten Boer.

Dit voorjaar moet de gemeenteraad een nieuw Lokaal Plan van Aanpak Versterking vaststellen. Daarin staat hoe de versterkingsoperatie eruit moet gaan zien.

Gemeente Groningen

De raad hoort graag hoe u als inwoner tegen de versterking aankijkt. Wat zijn uw wensen en ideeën over de versterking? En wat zijn uw ervaringen tot nu toe? Daarover willen de raadsleden graag met u in gesprek.

Natuurlijk is de gemeenteraad niet de enige 'speler' bij de versterking. Maar als volksvertegenwoordigers willen de raadsleden opkomen voor uw belangen.

De raad nodigt daarom de inwoners van Ten Boer, Ten Post, Woltersum, Wittewierum, Garmerwolde, Lellens, Sint Annen, Thesinge en Winneweer uit voor een gesprek over de versterkingsoperatie.

Wanneer? Donderdag 12 maart
Hoe laat? 20.00 – 22.00 uur (inloop 19.45 uur)
Waar? In de kerk 'De Levensbron', Vijverweide 26 in Ten Boer

De gemeente Groningen presenteert op de bijeenkomst allereerst de grote lijnen van het nieuwe Lokaal Plan van Aanpak Versterking. Daarover kunnen de inwoners vervolgens uitgebreid in gesprek met de raadsleden. Eerst met iedereen erbij, daarna ook in kleinere groepjes. Daarbij is ook ruimte voor ervaringen over de versterkingsoperatie tot nu toe.

De gemeenteraad hoopt op 12 maart zoveel mogelijk inwoners uit de dorpen te ontmoeten en te spreken.

PRESENTATIE LOKAAL PLAN VAN AANPAK

De presentatie over het Lokaal Plan van Aanpak is enkele dagen voor de bijeenkomst al te bekijken op gemeenteraad.groningen.nl. De presentatie staat dan bij de agenda van deze versterkingsbijeenkomst op 12 maart in de kalender van de gemeenteraad.

Wilt u de presentatie per mail ontvangen? Laat dat de griffie van de gemeenteraad even weten: griffie@groningen.nl

Meer informatie?
Neem contact op de met de griffie van de gemeenteraad: griffie@groningen.nl, 050 367 77 02. Website: gemeenteraad.groningen.nl.

PUUR SCHAAP

Diverse soorten harde (gerijpte) kaas (rauwe melk)
- met en zonder kruiden
- volgens Spaans recept

Zachte (verse) kaas
deze kaas is gemaakt gepasteuriseerde melk. (275 gr.)

Wol- en vleesproducten
Seizoensafhankelijk hebben we diverse wolproducten te koop zoals;
- ruwe vachten, gewassen vachten, gelooide vachten
- gekaarde wol
- diverse soorten lamsvlees

Voor bestellingen, de actuele voorraad en prijzen kunt het beste even een mailtje sturen: **info@puurschaap.nl**

PUUR SCHAAP - Bouwerschapweg 60 - Woltersum
www.puurschaap.nl - info@puurschaap.nl
06-51765820 (Leo) of 06-51777741 (Anneke)

BAKKERIJ HENK POST

de warme bakker voor Ten Boer en omstreken

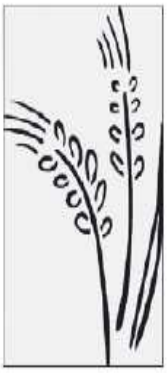

Dagelijks een ruime keuze in brood & gebak
Elke dinsdag verse kantkoek en roggebrood

Ambachtelijk bakker **HENK POST**

H.Westerstraat 18 • Ten Boer • 050-3021227

O.B.S de Huifkar Groep 1 en 2

Nieuws van groep 1 en 2 obs de Huifkar

Op 21 januari had groep 1 en 2 visite van twee brandweervrouwen en Smokey de hond. We hebben veel geleerd over wat de brandweer allemaal doet. Smokey ging uit logeren bij alle kinderen thuis.

In februari gingen we op visite bij de bibliotheek in Ten Boer. Opdrachten doen in groepjes en we werden voorgelezen uit een spannend boek dat heet 'Robot zoekt een vriendje', het was erg gezellig!

In de klas werken we nu over het boek 'Moppereend', we kleuren, knippen en plakken.

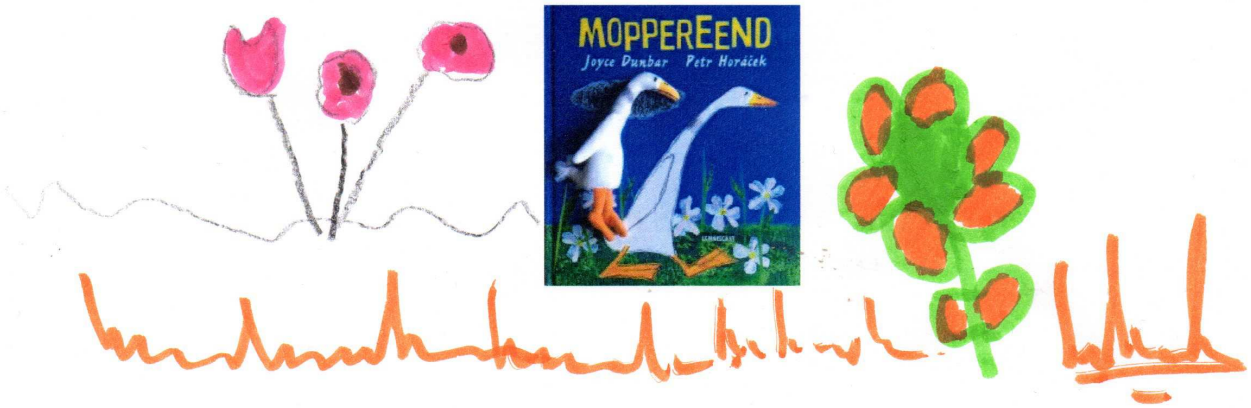

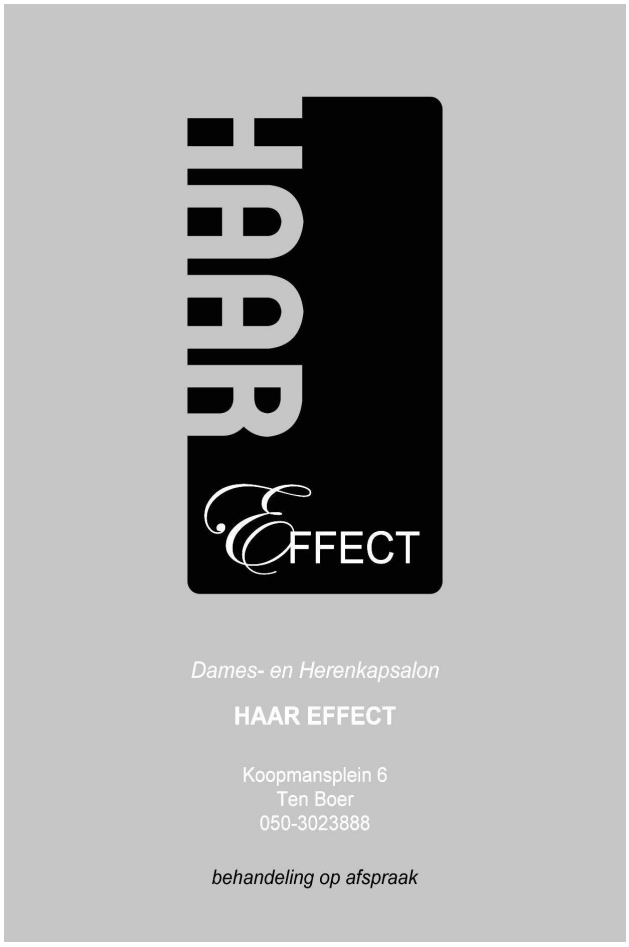

Anniek Nieborg Grafische Vormgeving

Logo • Visitekaartje • Brochures

Anniek Nieborg Grafische Vormgeving is voor al uw ontwerp wensen of het nou gaat over een persoonlijk ontwerp of een ontwerp voor uw bedrijf.

Het bedrijf kan u helpen met ontwerpen zoals logo, visitekaartjes, flyers, brochures, posters, social media en nog veel meer!

Kollerijweg 12 • Woltersum
www.annieknieborg.nl • info@annieknieborg.nl

De hutspot prins zoekt een prinses

DE PRINS WAS EEN BEETJE verliefd.

Hij liet steeds scheten van de hutspot. De prinses wilde niet z'n vriendinnetje zijn.

Er waren ook instrumenten: violen, bas, cello.

De heks had nog een staf.

Voor al uw snijbloemen, potplanten, kadoartikelen

Bloemenhuis

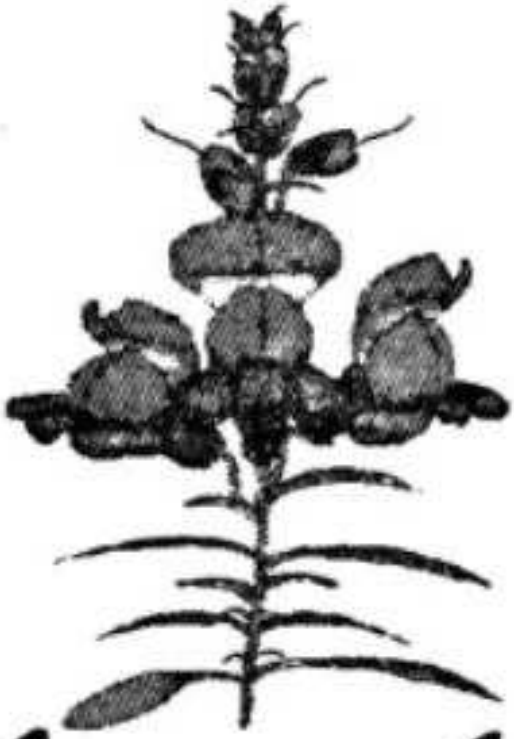

„Leeuwebek"

koopmansplein 4
9791 ma Ten Boer
tel. 050-3022150

Ook verzorgen wij uw Graf, Bruids en andere Gelegenheidswerken

O.B.S de Huifkar Groep 3,4&5

Groep 3,4 is in januari naar de voorstelling de Hutspotprins geweest van het Noord Nederlands Orkest.

DE HUTSPOTPRINS ZOEKT EEN PRINSES

De hutspot prins vond hem maar eenzaam hij wou een prinses maar hij stonk en op een dag zag hij een prachtige prinses maar ze was betovert door de heks en er was een raaf een goede raaf en die hat de vloek verbroken en toe leefde ze lang en gelukkig

*** Voegbedrijf ***
MoWi

Bouwerschapweg 41 9795 TA Woltersum
www.voegbedrijfmowi.nl Tel:06-33044616
Cliff Mosselman / Patrick Widder

****

Doorslaande muren,voegen die eruit vallen of wilt u uw woning een opknapbeurt geven?

MoWi is een voegbedrijf met een jarenlange ervaring.Wij laten uw huis er weer als nieuw uitzien.
Wilt u een vrijblijvende offerte,dan komen wij graag bij u langs om de werkzaamheden door te spreken.

****

VOEGHERSTEL MET BEWAPENING [HAS methode]

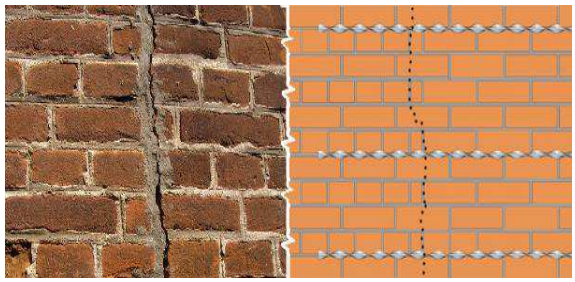

AARDBEVINGSCHADE…BEL /MAIL ONS!!

Tevens kunt u ook bij ons terecht voor alle grote en kleine verbouwingen in en rondom uw woning!!
Dakbedekking,carport,veranda,schilderwerk,glas,stuckwerk,klein onderhoud,etc.etc.
Samenwerkende bedrijven: ZoutmanBouw,Ewolds Bouwservice,Woltjer installatiewerken, Kats Stucadoorsbedrijf,Clements dakdekkersbedrijf.

Alles onder 1 telefoonnummer geregeld !!!

Mobiel: 06-33044616
MAIL: info@voegbedrijfmowi.nl ***Cliff Mosselman***

Schoolschaatsen!

Wij zijn naar schoolschaatsen geweest in kardingen, drie dinsdagen achter elkaar, er waren 4 mensen die mee reden mijn moeder Jeannette, Karin, Caroline en Maurice. Ik zat natuurlijk bij mijn moeder samen met Armin en Kris.

We mochten eerst 20 minuten vrij schaatsen op de 400 meter baan, we kregen daarna les de eerste 2 keer van een juf en de laatste keer van een meester.

Bij de les gingen we allemaal rondjes schaatsen op een bepaalde manier, eerst in de bochten op 1 been en daarna met 2 handen op ons rug. We leerden ook hoe we moesten vallen, dat vond ik iets minder leuk.

De laatste keer hebben we de Elf steden tocht gedaan. Dat was heel leuk want meester maakte heel veel grapjes.

Ik vond het erg leuk! 😊

Groetjes Britt!

Schoolschaatsen

Wij zijn met de klas naar de schaatsbaan in kardingen gegaan.

Op dinsdag om 1 uur vertrokken we van school met 4 auto`s, ik zat bij Jeannette in de auto samen met: Kris, Britt en later nog Keisha. Als we aankwamen verzamelden we ons bij een stoep voor de schaatsbaan van kardingen. Als we waren incheckt mochten we naar binnen.

Eerst mochten we vrij schaatsen op de 400 meter baan, de eerste dag lukte me pootje over!

Nadat we op de 400 meter baan hadden geschaatst gingen we naar de ijshockey baan, daar kregen we schaats les, de eerste 2 lessen kregen we van een vrouw, het was wel leuk.

De laatste les die we hadden deden we de `elf stede tocht`, we hadden nu ook een jongen als meester.

Het was heel erg leuk.

Hap en Stap.

Op zaterdagmiddag 25 Januari werd de voortgang van de Dorpsvisie gepresenteerd door middel van een route door Woltersum met de naam Hap en Stap. Ter plekke ben ik door de redactie gestrikt om een stukje hierover te schrijven.
De dag erna heb ik via de mail de deelnemers gevraagd te reageren op de volgende vragen:
"Wat heeft je het meest aangesproken - geraakt - opgevallen - tijdens happen en stappen?
Of: "Wat moet zeker in het stukje over deze middag komen te staan?"

Hieronder lezen jullie 12 reacties die zeer vlot binnen kwamen:

Op persoonlijke titel, dus niet namens de duurzaamheidstafel, vond ik het mooie:
dat er zoveel dorpsgenoten geïnteresseerd en nieuwsgierig zijn naar duurzaamheid, dat ze op de hoogte willen blijven en mee willen denken. Dat steunt en verheugt me.

Dat het een mooi initiatief was en een goed overzicht van de plannen met leuke stands en lekkere hapjes. Kortom een geslaagde middag.

Leuk om zo op een andere manier met mensen te praten; voor en achter de tafel, leuk om dit samen als dorp te doen.
Mooi dat zo veel mensen enthousiast meedenken over het dorp en wat een goed gevoel dat we, als we de handen ineenslaan best veel kunnen (bereiken).
Wat een prachtige borden waaruit alles veel concreter en begrijpelijker wordt.

Jammer dat sommige mensen, maar die zijn er altijd en overal, alleen het negatieve zien en spuien. En ook ..niks anders willen en kunnen zien.
Verandering is altijd wat moeilijk maar het is goed om de positieve kant te zien en dan blijkt soms zelfs dat de verandering verbetering is.
Het was gezellig met die marktkraampjes en lekkere hapjes.
De dorpsvernieuwing is door de opzet en het enthousiasme van de vele vrijwillige dorpsgenoten echt een project met een breed draagvlak geworden
Verder wordt er volop nagepraat over het happen en stappen en hoor ik bijna alleen maar positieve geluiden.
Daarnaast ook een minpuntje dat ik hoorde, dat de discussie over de voor en tegens van woningbouwlocatie soms wat fel/grimmig en persoonlijk werden.
Ik was daar niet bij.

Veel mensen, veel Woltersummers, veel meningen, veel (pittige) gesprekken, veel nieuwe ideeën, veel nieuwe inzichten en veel mensen anders leren kennen maar zeker ook veel positiviteit.

Hap en Stap heeft veel reuring gebracht in Woltersum. Goed om te zien dat toch veel dorpelingen zich betrokken voelen.

Wij zien een mooi, leefbaar Woltersum in de toekomst!

De jeugd heeft de ideeën die zij belangrijk vinden goed gepresenteerd en daarbij hebben ze dorpsbewoners bevraagd wat zij van de plannen vinden. De jeugd is de toekomst!

Een bijeenkomst met een mooie opkomst en met soms negatieve maar toch meest positieve reacties op de plannen die er nu liggen met vooral ook de nieuwsgierigheid wanneer en welke plannen het gaan worden
Kortom veel plussen, minnen en nog onduidelijkheden en ook het besef dat je het nooit voor iedereen goed kunt doen en er altijd tegen welk plan dan ook weerstand zal zijn.
De middag werd/is door de meeste bezoekers toch ook aangemerkt als een goede manier om voorlichting te geven over allerlei plannen voor het dorp.

Namens de gemeente Groningen:
We zijn verheugd door het grote aantal mensen die zich voor deze middag hebben ingezet rondom de verschillende thema's en de mooie opkomst vanuit Woltersum! Er zijn deze middag veel belangrijke gesprekken gevoerd en we waren het niet altijd eens, maar het belangrijkste is dat we daarover wel met elkaar in gesprek zijn. Hap & Stap was weer een belangrijke stap voor de dorpsvernieuwing en we gaan graag met Woltersum samen verder richting een vernieuwd Woltersum! Mayke Zandstra.

Ook vanuit Wierden en Borgen kijken we terug op een leuke middag waarbij we goede gesprekken hebben gevoerd met bezoekers van onze woningen. Hieronder een korte inhoudelijke reactie:
In de leegstaande woning hebben we vanuit Wierden en Borgen vele gesprekken gevoerd over onze plannen. Onze woning werd goed bezocht. We hebben veel positieve reacties gekregen over de plannen om 4 levens-

loopbestendige en 4 kleine gezinswoningen terug te bouwen. De meeste bezoekers zijn ook positief over de mogelijkheid die ontstaat om de basisschool aan de Dobbestraat te realiseren, maar we zijn ook meerdere keren gevraagd om ook te zorgen voor nieuwe huurwoningen aan de Dobbestraat.

Hans Scheer,Beleidsadviseur

Ik weet niet wie er allemaal in de organisatie zitten van Woltersum vernieuwt, maar ik zag jullie in elk geval gisteren, daarom stuur ik deze mail naar jullie.
Ik wilde jullie zeggen dat ik het heel goed geregeld vond en dat het leuk was om op deze manier mee te kunnen denken. Complimenten voor de organisatie!
Ik hoop dat de uitvoering van de plannen ook succesvol zal zijn en vooral dat het met jullie huizen ook snel helemaal goed komt.

Tot zover de reacties per mail. We denken dat er tussen de 80 en 100 bezoekers geweest zijn waarvan de meesten na te zijn geïnformeerd hun mening kenbaar maakten met briefjes en stickers.
Natuurlijk moeten de nadelen van de verschillende plannen voor direct aanwonenden zoveel mogelijk beperkt worden en de afweging tussen goed voor het dorp en vervelend voor de aanwonende zorgvuldig gemaakt worden. Zelf ben ik het meest onder de indruk van een dorpsgenoot die met verve het algemeen belang verdedigt en over de nadelen voor haar persoonlijk heenstapt.

Vol vertrouwen in een mooi vervolg,

Boudewijn 't Sas

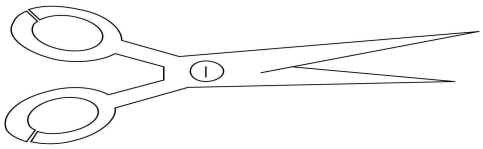

Atelier PIEN

herstellen,verstellen en nieuw

Ritsen inzetten
Op maat maken
Veranderen
Repareren
Nieuw werk

Corien Oord
Kerkpad 5
06-10595481

Bel even voor je komt !

AGRISHOP

divers in groenten & fruit

Directe boerderijverkoop

- ***groenten & fruit***
- ***aardappelen***
- ***scharreleieren***
- ***vlees***
- ***boerenzuivel***
- ***salades & rauwkost***
- ***brood***

Dorpsweg 1 Garmerwolde
Tel. (050) 4042921 / 5418462
Fax (050) 4042922

Goed en gezond van de boerengrond

Van Dijken
bestrating grondwerk

Hoofdweg 22
9795 PB Woltersum
06-14878557

Hap en stap foto’s , 25 januari 2020

Muziek in O.B.S. de Huifkar tijdens de Hap en Stap middag op 25 januari 2020 in Woltersum.

TILPROAT PUZZEL

G	N	I	E	U	W	B	O	U	W	D
R	N	S	L	O	O	H	C	S	M	O
O	R	I	P	O	O	L	S	U	L	T
N	M	U	K	P	N	S	S	N	E	I
I	A	H	V	R	G	R	E	E	P	L
N	N	S	R	N	E	I	E	L	M	P
G	E	P	U	T	N	T	B	O	E	R
E	G	R	L	W	O	I	S	M	R	O
N	E	O	N	E	T	O	B	R	D	A
N	W	D	G	N	E	R	E	I	E	T
L	A	A	N	A	K	S	M	E	E	V

BOER
BOTEN
DORPSHUIS
DREMPEL
EEMSKANAAL
EIEREN
GRONINGEN
MANEGE
MOLEN
NIEUWBOUW
SCHOOL
SLOOP
TILPROAT
VERSTERKING
WOLTERSUM
WOONGENOT

Oplossing

VERENIGINGEN

Veranderingen kun je doorgeven aan de redactie p/a Dobbestraat 10 te Woltersum
06-30125624 e-mail: **tilproat@ziggo.nl**

Vereniging Dorpsbelangen Woltersum
Secretaris: ……..**Vacature**……
e-mail: **dorpsbelangenwoltersum@gmail.com**

Stichting Dorpshuis "De Bongerd"
Secretaris: K.Piebenga 050-2302290
Reserveren: S. Steenhuis 050-3023558

Sportvereniging Woltersum
Voorzitter: A. Dost 06-38610421
Secretaris : M. Ruben. 06-55181616
e-mail: **info@svwoltersum.com**

Supportersvereniging Woltersum
Secr:etaris: S.Steenhuis 050-3023558

IJsvereniging
Secretaris: B.Punter 050-3023435

VVV Woltersum
Secretaris: J. Windt 06-51661044

Kleine Vrienden (peuterspeelzaal)
Contact: Stichting Kids2be 050-3688000
e-mail: Info@kids2be.nl

Toneelvereniging "Old Egypte"
Secretaris: K. Lalkens 050-3022028
J. Laning 050-3022611

Ouderraad OBS "De Huifkar" Woltersum
Secretaris: M. de Waal 06-22423361

Begrafenisvereniging
Secretaris : W.Darneviel 050-3021437

Begraafplaats Woltershof
Secretaris: L.Dijkstra 050-3023664

Kerkenraad Woltersum
Scriba: K.Lalkens 050-3022028

Vogelvereniging "De Rode Kardinaal"
Secretaris: C.D.Kamp 050-3023093
e-mail: **ceeskamp@ziggo.nl**

Biljartvereniging "Aan't Daipke 83"
Secretaris: H.Schoonveld 050-3021350

Klaverjasvereniging "Ruiten Troef"
Secretaris: P.Nieborg 050-3022823

Buurtvereniging Hoofdweg
Secretaris : H.Kloosterman 06-46034358

Buurtvereniging Dobbestraat
Secretaris: J. Hoving 050-3024945

Buurtvereniging Bijbelgang
Secretaris: J. Noordman 050-2807085

Buurtvereniging Het Kerkpad
Voorzitter: A. Uil 050-8503624

Buurtvereniging Kollerijweg "Op 't End"
Secretaris: T.Huizinga 050-3023989

Buurtverband Bouwerschapweg "Lombok"
Secretaris: D. Noordman 06-33884339

Straatvereniging K.de Boerweg
Secretaris: B.Kaper 050-5423440

Culturele Commissie
Secretaris: K. Lalkens 050-3022028
e-mail: **fam.lalkens@hotmail.com**

TILPROAT
Dorpskrant Woltersum
Redactie: Tineke Smit 06-30125624
e-mail: tilproat@ziggo.nl
website: www.tilproat.nl